



Städtische Kliniken Mönchengladbach

Akademisches Lehr- und Kooperationskrankenhaus
der RWTH und des Universitätsklinikums Aachen



Urologische Klinik mit Kinderurologie



www.sk-mg.de

**Qualität in Medizin
und Ausstattung**

Der gesamte Bereich der Funktionsdiagnostik der Urologischen Klinik befindet sich in dem Ende 2007 fertig gestellten Neubau-komplex – einem der modernsten Diagnostik-zentren der Stadt und der Region.

Urologische Ambulanz und Funktionsdiagnostik

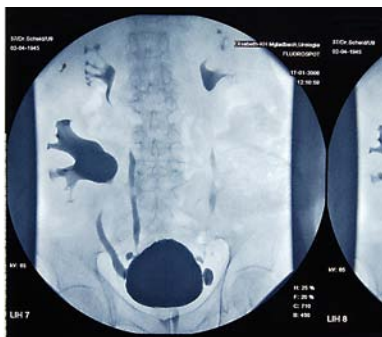

Wir für Sie

Die **Urologische Klinik** umfasst 48 Planbetten und ist zuständig für einen Einzugsbereich von ca. 150.000 Menschen über die Grenzen Mönchengladbachs hinaus. Schwerpunkte der Klinik sind die **urologische Onkologie, Andrologie** sowie die **Kinderurologie**.

Im Bereich der Kinderurologie erfolgt eine enge Zusammenarbeit mit unserer Klinik für Kinder und Jugendliche. Wir behandeln schon frühkindliche urologische Störungen wie Stauungsnieren durch Nierenbeckenabgangsverengung, Harnröhrenklappen, Blasenentleerungsstörungen und neurogene Blase. Die Kinder werden mit modernsten Techniken versorgt und in der Klinik für Kinder und Jugendliche betreut.

Während eines stationären Aufenthaltes können alle urologischen Eingriffe mit Ausnahme von Nierentransplantationen vorgenommen werden.

Zu unseren **Spezialgebieten** zählen die Behandlung von Harnabflussstörungen und Vergrößerung der Prostata (Prostataadenom), die mit modernsten technischen Methoden als minimal-invasive Eingriffe durchgeführt werden.

Wir halten sämtliche Techniken zur Behandlung von Prostata- und Blasenkarzinomen bereit. Im Fall einer Radikal-Operation bei Prostatakarzinom operieren wir in der Regel unter Schonung der Nerven, um die Potenz möglichst zu erhalten.

Männerarzt (Androloge)

Abklärung der hormonellen Situation des Mannes und seiner Empfindlichkeit mit entsprechender Behandlung.



Städtische Kliniken Mönchengladbach

Akademisches Lehr- und Kooperationskrankenhaus
der RWTH und des Universitätsklinikums Aachen

Hochleistungsmedizin für den Menschen

Eingriffe durch die
Harnröhre werden mit
modernsten technischen
Methoden minimal-invasiv
durchgeführt.



www.sk-mg.de
urologie@sk-mg.de

Medizinische Kompetenz

Tumore: Operationen und Chemotherapie

- Prostata- und Blasenkarzinome
- Nieren- und Harnleitertumore
- Hoden- und andere Tumore des äußeren Genitale

Harnsteinerkrankungen

- Die Harnsteinerkrankungen sind mit über 5 % Neuerkrankungen im Jahr so häufig wie der Diabetes mellitus. Hier stehen alle diagnostischen und therapeutischen Maßnahmen wie ESWL, percutane Operationen und minimal-invasive ureterorenoskopische Operationen zur Harnleitersteinentfernung und -zertrümmerung zur Verfügung. Ein besonderes Augenmerk wird auf eine Abklärung von Stoffwechselstörungen gerichtet sowie auf entsprechende Beratung hinsichtlich einer Vermeidung von Steinrezidiven, die sonst bei 80 % liegen.

Harninkontinenz

- Die kindliche Harninkontinenz, die männliche, aber vor allem die weibliche Inkontinenz wird neben einer optimalen Abklärung durch modernsten Video-Urodynamik-Messplatz konservativ, alternativ und operativ durch minimal-invasive Verfahren behandelt.

Störungen der Zeugungsfähigkeit (Fertilität)

- Diese Abklärung erfolgt in unserem eigenen Labor und in Zusammenarbeit mit speziellen Zentren.

Abklärung von Potenzstörungen beim Mann

- Auch hier erfolgt eine ausgiebige Diagnostik, um die vielen therapeutischen Optionen optimal für den Patienten einsetzen zu können.



Städtische Kliniken Mönchengladbach

Akademisches Lehr- und Kooperationskrankenhaus
der RWTH und des Universitätsklinikums Aachen

Sprechzeiten



Sprechstunde und Kindersprechstunde

Sprechstunde Ambulantes Operieren

Terminvergabe

auf Überweisung von niedergelassenen Uro- logen und Kinderärzten

Dienstag und Donnerstag
14.30 Uhr – 17.00 Uhr

Montag und Mittwoch
12.30 Uhr – 14.00 Uhr

Urologische Ambulanz
Telefon 02166 394-2255



Privatsprechstunde

Dienstag und Donnerstag
14.30 Uhr – 19.00 Uhr
Terminvereinbarung
im Chefarztsekretariat

www.sk-mg.de
urologie@sk-mg.de

Das Team



Chefarzt

Prof. Dr. med.

Ludwig Knebel

Telefon 02166 394-2250

Telefax 02166 394-2728

ludwig.knebel@sk-mg.de

Chefarztsekretariat

Telefon 02166 394-2251

Telefax 02166 394-2728

urologie@sk-mg.de

Oberärzte

Dr. med.

Reiner Lemmen

Telefon 02166 394-2261

reiner.lemmen@sk-mg.de

Dr. med.

Jürgen Schenk

Telefon 02166 394-2253

juergen.schenk@sk-mg.de

Christoph Wonschik

Telefon 02166 394-2254

christoph.wonschik@sk-mg.de



Städtische Kliniken Mönchengladbach

Akademisches Lehr- und Kooperationskrankenhaus
der RWTH und des Universitätsklinikums Aachen



Städtische Kliniken Mönchengladbach -
Medizinische Kompetenz für den Niederrhein

Städtische Kliniken
Mönchengladbach GmbH
Urologische Klinik
Hubertusstraße 100
41239 Mönchengladbach
Telefon 02166 394-2251
Telefax 02166 394-2728
urologie@sk-mg.de

sk-mg@sk-mg.de
www.sk-mg.de

